

INFORMAZIONI GENERALI

- 1) La quota associativa e di partecipazione al congresso 2018 è di € 80.
- 2) I Soci in regola con il versamento hanno il diritto a partecipare alla giornata congressuale del 19 maggio 2018, alla colazione di lavoro e agli atti.
- 3) Si può regolarizzare l'iscrizione anche durante la giornata congressuale oppure fare un bonifico alla Banca di Imola, via Appia 26, codice Iban **IT88B 05080 21000 CC00000 22345**.
- 4) Per gli studenti: la partecipazione al congresso è gratuita (autocertificata).
- 5) **Durante la giornata congressuale si voterà per il rinnovo del Consiglio Direttivo.**

E' attivo il servizio di Continuità Assistenziale dalle ore 8 alle ore 10 in sostituzione dei MMG e PLS.



E.C.M.
Educazione Continua in Medicina

Il Provider Progetka ha effettuato la pratica di accreditamento per le seguenti professioni:

Medici Chirurghi (tutte le spec.); Odontoiatri; Psicologi; Infermieri; Dietisti; Biologi.

Sono stati richiesti all'evento n° 6 crediti ECM per i primi 100 partecipanti.

Ai fini dell'acquisizione dei crediti formativi è necessaria la presenza effettiva a tutta la durata dei lavori e almeno l'80% delle risposte corrette al questionario di valutazione dell'apprendimento.

Dona il **5x mille**
per le attività della nostra Associazione
scriva sulla dichiarazione questo nostro codice fiscale
90005590378

Si ringraziano tutti coloro che hanno elargito donazioni ed altri contributi per lo sviluppo dell'Attività Scientifica e di Ricerca dell'Associazione



PATROCINI



Città di Imola



Ordine dei Medici Chirurghi e Odontoiatri della Provincia di Ravenna



Ordine dei Medici Chirurghi e Odontoiatri della Provincia di Bologna

Comitato Scientifico ed Organizzativo

Elisabetta Cenni, Shirley Ehrlich,
Danilo Pasotti, Lorenza Tosarelli

PROFESSIONE MEDICA e SANITA' Associazione di Promozione Sociale

Sede Legale: Piazza Gramsci, 21 c/o Casa del Volontariato
40026 IMOLA (Bo) - C. P. 144
E-mail: segreteria@professionemedicaesanita.org
Sito: www.professionemedicaesanita.org



27° Congresso Annuale

IL TUBO DIGERENTE: UN APPROCCIO MULTIDISCIPLINARE

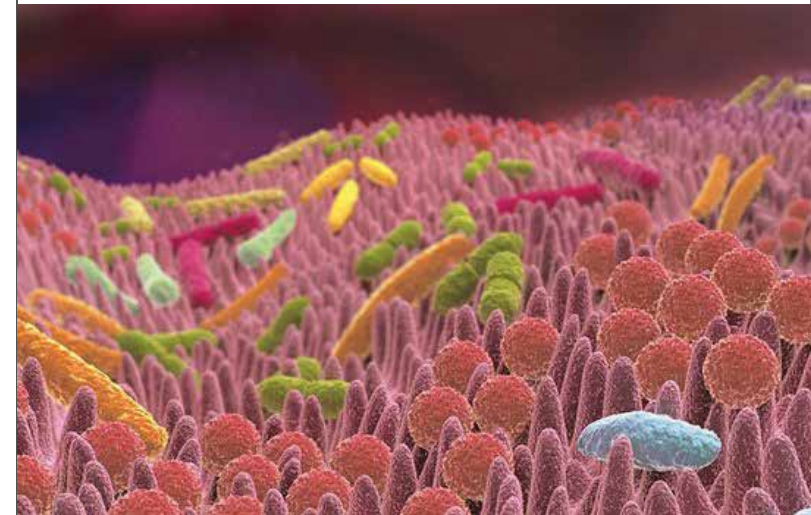

Sabato 19 maggio 2018 ore 8,15

Palazzo Venieri Vespignani
Sede didattica Alma Mater Studiorum - Università di Bologna
Via Garibaldi, 24 - Imola

PROGRAMMA Aula Magna

ore 8,15 Registrazione partecipanti
ore 8,45 Introduzione del Presidente E. Cenni

PRIMA SESSIONE

Moderatore: Elisabetta Cenni

ore 9,00 **Esofagite eosinofila**
Barbara Battistini, Sandra Brusa
ore 9,20 **Sindrome Orale Allergica**
Vincenzo Mancuso
ore 9,40 **L'asse intestino rene: dalla fisiologia alla persona con malattia renale**
Marcora Mandreoli
ore 10,00 **Ecoendoscopia nella diagnosi e terapia delle malattie pancreatiche-biliari**
Pietro Fusaroli

ore 10,20 DISCUSSIONE

ore 10,30 Coffee break

SECONDA SESSIONE

Moderatore: Pietro Fusaroli

ore 10,50 **U.O.C. Gastroenterologia di Imola dal 2001 ad oggi. Aspettative e traguardi**
Giancarlo Caletti
ore 11,10 **Endoscopia con videocapsula**
Alessandro Mussetto
ore 11,30 **Psoriasi: un approccio multidisciplinare innovativo che coinvolge la nutrizione - fra l'intuizione e l'EBM**
Federica Cavallini

ore 11,50 DISCUSSIONE

ore 12,00 Saluto delle Autorità

LETTURA MAGISTRALE

ore 12,15 **Helicobacter pylori: terapia eradicante - stato dell'arte**
Rocco Maurizio Zagari

ore 13,00 Pranzo di Lavoro

SESSIONE POSTER

ore 13,45 **I.N.S.A.L.U.T.E. APS
15 anni dalla costituzione**
Shirley Ehrlich
Peculiarità della professione di biologo nutrizionista nella somministrazione di un piano dietetico
Valentina Succi
L'assistenza infermieristica al paziente con nutrizione enterale
Roberto Brunori
Aspetti psicologici della persona affetta da malattia cronica o invalidante
Lorenza Tosarelli
Diagnosi di vomito psicogeno
Caterina Martelli
Trattamento immunomodulante con basse dosi di IL-4, IL-10 e IL-11 nella psoriasi volgare
M.L. Roberti et al

TERZA SESSIONE

Moderatore: Danilo Pasotti

ore 14,15 **La bocca origine e bersaglio di molte malattie sistemiche**
Denis Dal Fiume
ore 14,35 **GUT SCREENING - Check completo dell'intestino**
Rosa Tafuri
ore 14,55 **La dieta nelle malattie oncologiche del tratto gastrointestinale**
Francesca Pasqui
ore 15,15 **Il ruolo del chirurgo nella diverticolosi del colon**
Romano Linguerrì
ore 15,35 **Disbiosi, immunità e Sistema Nervoso Vegetativo**
Giorgio Carta
ore 15,55 DISCUSSIONE

TAVOLA ROTONDA

Osservatorio Epidemiologico Imolese

Moderatore: Shirley Ehrlich

ore 16,05 **Haloterapia e Farmaci Omeopatici: un'esperienza triennale nel trattamento delle patologie dell'app. Respiratorio**
Pier Luigi Cremonini
ore 16,15 **Analisi dei processi diagnostici in assistenza primaria: correlazione tra strategie cognitive e metacognitive**
Monia Betti et al
ore 16,25 DISCUSSIONE
ore 16,35 Conclusione - Compilazione e riconsegna materiale ECM
ore 16,45 ASSEMBLEA DEI SOCI

Razionale

Lo scopo del Congresso è presentare un aggiornamento sulla fisiopatologia, diagnosi e terapia di malattie del tubo digerente che possono avere ricadute su altri organi ed apparati. Saranno tenute relazioni sugli stretti rapporti fra apparato gastroenterico e rispettivamente rene e cute. Saranno prese in esame le ricadute sistemiche dell'allergia alimentare, che possono presentare sintomi anche gravi e di difficile inquadramento diagnostico. Sarà tenuto in considerazione il ruolo della bocca in diverse patologie; infatti una corretta masticazione è il presupposto di un normale assorbimento dei principi nutritivi degli alimenti. Verrà dibattuto un aspetto non sempre considerato in campo oncologico, quale quello della dieta corretta in pazienti che a causa del tumore e delle terapie correlate possono avere difficoltà ad alimentarsi in maniera appropriata. Sarà presentato un aggiornamento su metodi diagnostici derivanti dalle più recenti acquisizioni scientifiche. La lettura magistrale sarà focalizzata sulla terapia eradicante dell'*Helicobacter pylori*, argomento di pertinenza non solo per gli specialisti ma anche per i medici di medicina generale, che prendono a carico pazienti affetti da ulcera peptica.